ZINNIA

SAN PEDRO ALCÁNTARA

MARBELLA

Vivienda 9

Portal 1 - NIVEL 3

Planta Segunda
(Paseo peatonal) Letra A

Superficies

S. útil interior vivienda	97,0 m²
S. Construida int. Vivienda + p.p. ZZCC	149,5 m²
Superficie útil exterior vivienda	151,8 m²

Superficies DIA (Decreto 218/2005)

Sup. útil vivienda	106,7 m²
Sup. Cons. Vivienda + p.p. ZZCC	161,2 m²

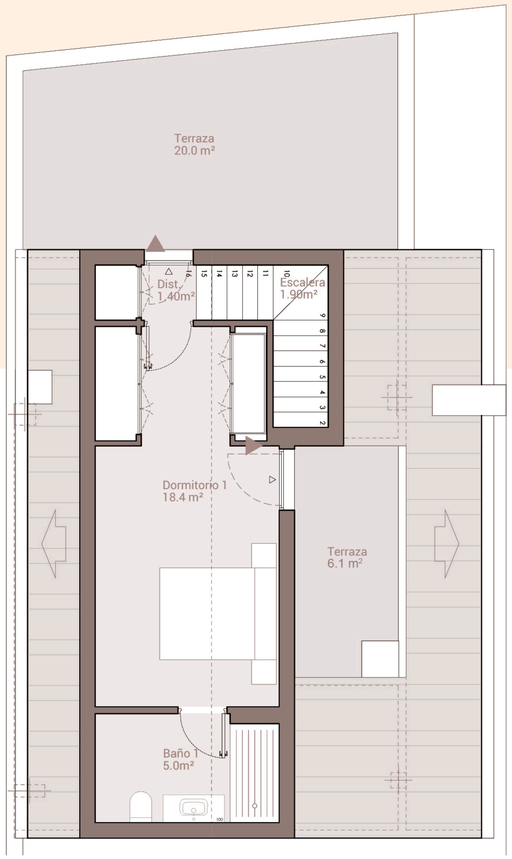

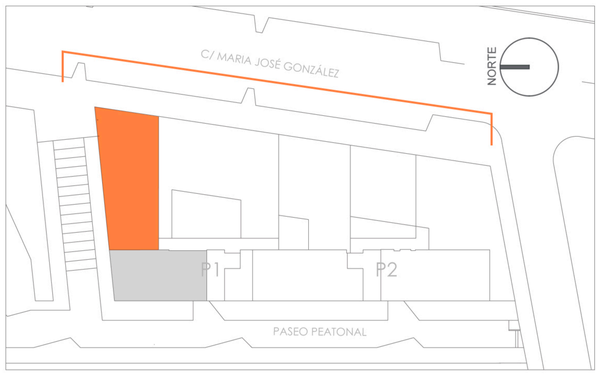

CONSUMO EMISIONES

Gestiona life!homes LIFE INVEST HOMES

Este documento (tanto su parte gráfica como los datos referidos a superficies) tiene un caracter meramente orientativo, sin perjuicio de la información más exacta contenida en la documentación técnica del edificio. Todo el mobiliario que se muestra en este plano incluido el de la cocina, se ha incluido a efectos meramente orientativos y decorativos. Los datos referidos a superficies, distribución y linderos son meramente orientativos y pueden sufrir variaciones como consecuencia de exigencias comerciales, jurídicas, técnicas o de ejecución de proyecto.

ZINNIA
SAN PEDRO ALCÁNTARA
MARBELLA

Vivienda 9

Portal 1 - NIVEL 3

Planta Segunda
(Paseo peatonal) Letra A

Superficies

S. útil interior vivienda	97,0 m²
S. Construida int. Vivienda + p.p. ZZCC	149,5 m²
Superficie útil exterior vivienda	151,8 m²

Superficies DIA (Decreto 218/2005)

Sup. útil vivienda	106,7 m²
Sup. Cons. Vivienda + p.p. ZZCC	161,2 m²

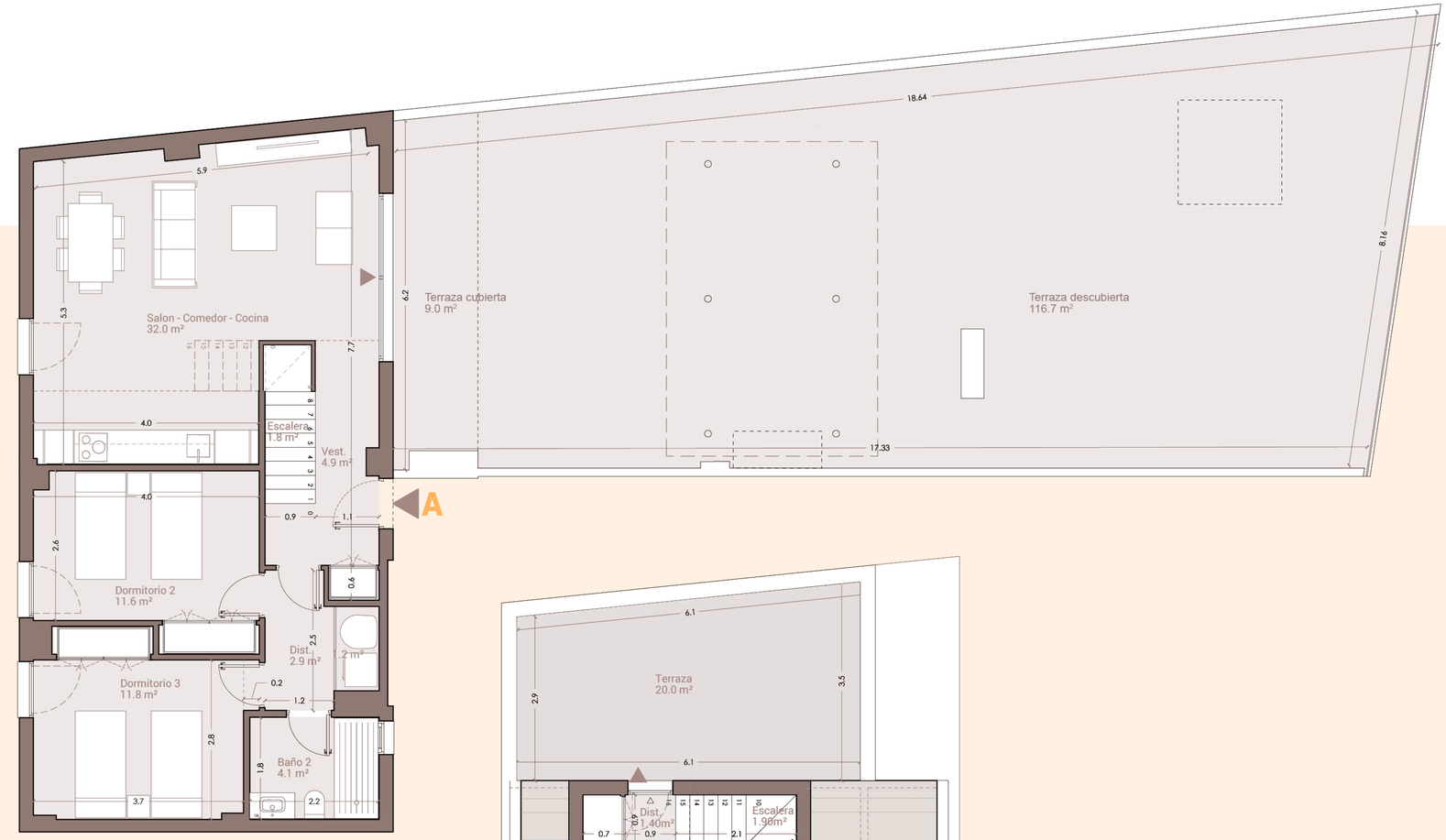

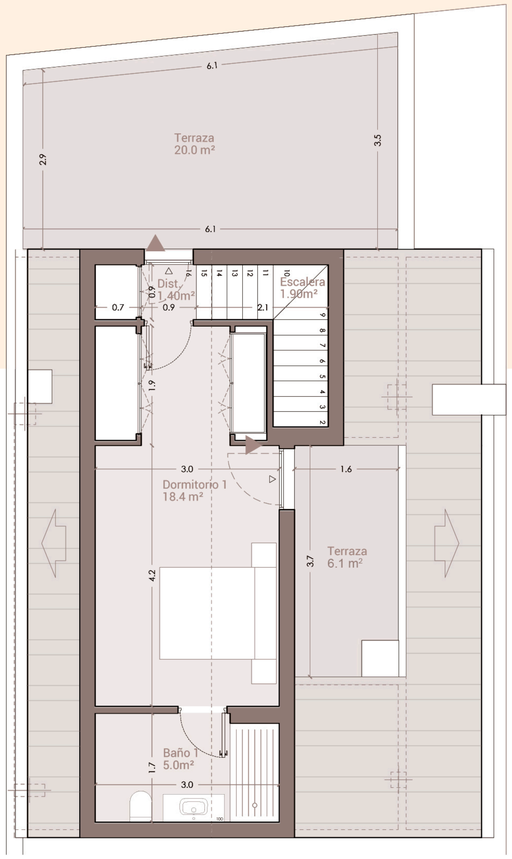

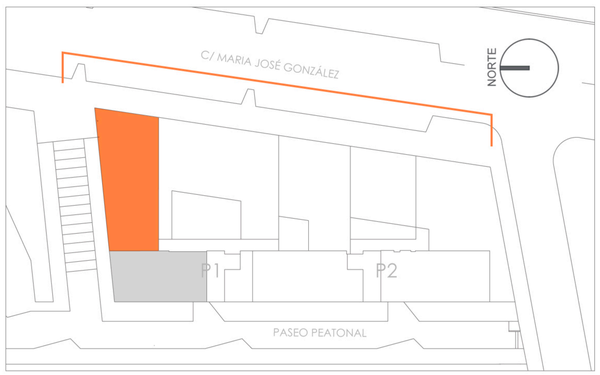

CONSUMO EMISIONES

Gestiona life!homes LIFE INVEST HOMES

Este documento (tanto su parte gráfica como los datos referidos a superficies) tiene un caracter meramente orientativo, sin perjuicio de la información más exacta contenida en la documentación técnica del edificio. Todo el mobiliario que se muestra en este plano incluido el de la cocina, se ha incluido a efectos meramente orientativos y decorativos. Los datos referidos a superficies, distribución y linderos son meramente orientativos y pueden sufrir variaciones como consecuencia de exigencias comerciales, jurídicas, técnicas o de ejecución de proyecto.