ZINNIA

SAN PEDRO ALCÁNTARA

MARBELLA

Vivienda 18

Portal 2 - NIVEL 3

Planta Segunda
(Paseo peatonal) Letra A

Superficies

S. útil interior vivienda	104,4 m²
S. Construida int. Vivienda + p.p. ZZCC	160,7 m²
Superficie útil exterior vivienda	117,2 m²

Superficies DIA (Decreto 218/2005)

Sup. útil vivienda	114,8 m²
Sup. Cons. Vivienda + p.p. ZZCC	173,2 m²

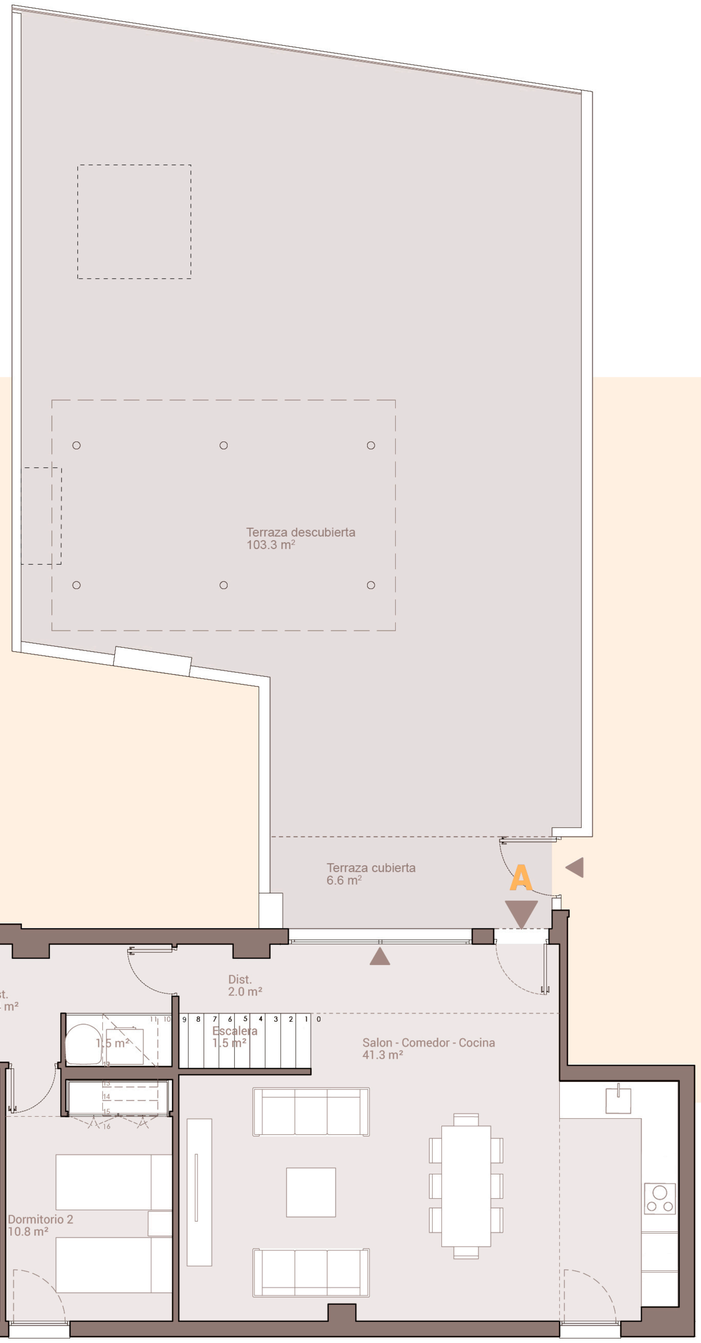

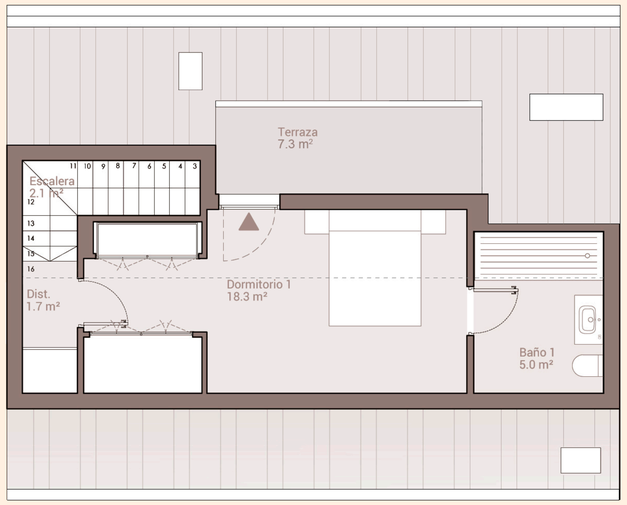

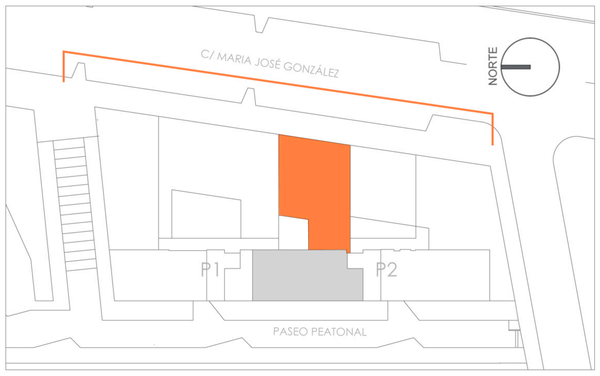

NORTE

1m 1m 1m

CONSUMO EMISIONES

Gestiona life!homes LIFE INVEST HOMES

Este documento (tanto su parte gráfica como los datos referidos a superficies) tiene un caracter meramente orientativo, sin perjuicio de la información más exacta contenida en la documentación técnica del edificio. Todo el mobiliario que se muestra en este plano incluido el de la cocina, se ha incluido a efectos meramente orientativos y decorativos. Los datos referidos a superficies, distribución y linderos son meramente orientativos y pueden sufrir variaciones como consecuencia de exigencias comerciales, jurídicas, técnicas o de ejecución de proyecto.

ZINNIA

SAN PEDRO ALCÁNTARA

MARBELLA

Vivienda 18

Portal 2 - NIVEL 3

Planta Segunda
(Paseo peatonal) Letra A

Superficies

S. útil interior vivienda	104,4 m²
S. Construida int. Vivienda + p.p. ZZCC	160,7 m²
Superficie útil exterior vivienda	117,2 m²

Superficies DIA (Decreto 218/2005)

Sup. útil vivienda	114,8 m²
Sup. Cons. Vivienda + p.p. ZZCC	173,2 m²

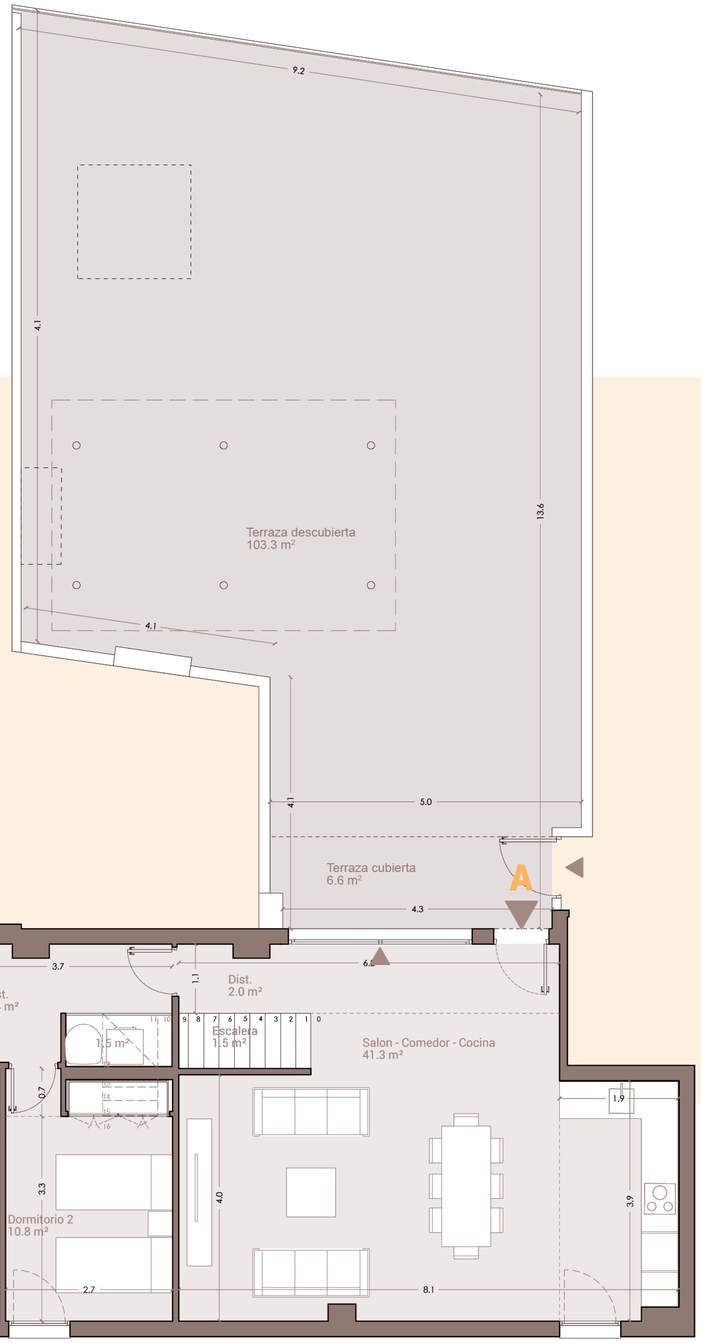

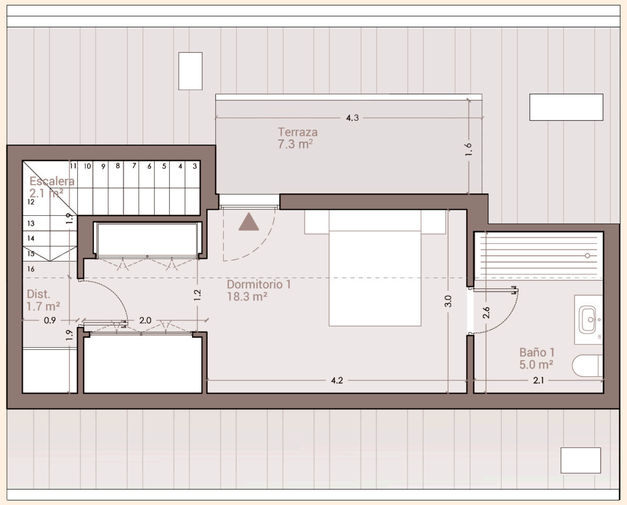

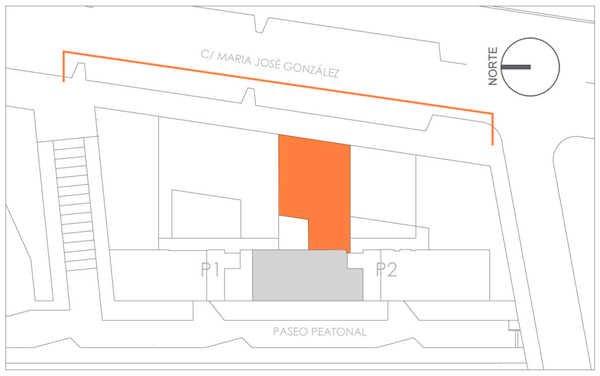

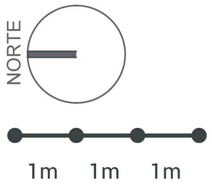

CONSUMO EMISIONES

Gestiona

life!homes

LIFE INVEST HOMES

Este documento (tanto su parte gráfica como los datos referidos a superficies) tiene un caracter meramente orientativo, sin perjuicio de la información más exacta contenida en la documentación técnica del edificio. Todo el mobiliario que se muestra en este plano incluido el de la cocina, se ha incluido a efectos meramente orientativos y decorativos. Los datos referidos a superficies, distribución y linderos son meramente orientativos y pueden sufrir variaciones como consecuencia de exigencias comerciales, jurídicas, técnicas o de ejecución de proyecto.