ZINNIA

SAN PEDRO ALCÁNTARA

MARBELLA

Vivienda 13

Portal 2 - NIVEL 1

Planta Baja (Paseo peatonal) Letra D

Superficies

Sup. útil interior vivienda	61,9 m²
Sup. int. Vivienda + p.p. ZZCC	95,3 m²
Superficie útil exterior vivienda	13,3 m²

Superficies DIA (Decreto 218/2005)

Sup. útil vivienda	68,1 m²
Sup. Cons. Vivienda + p.p. ZZCC	102,7 m²

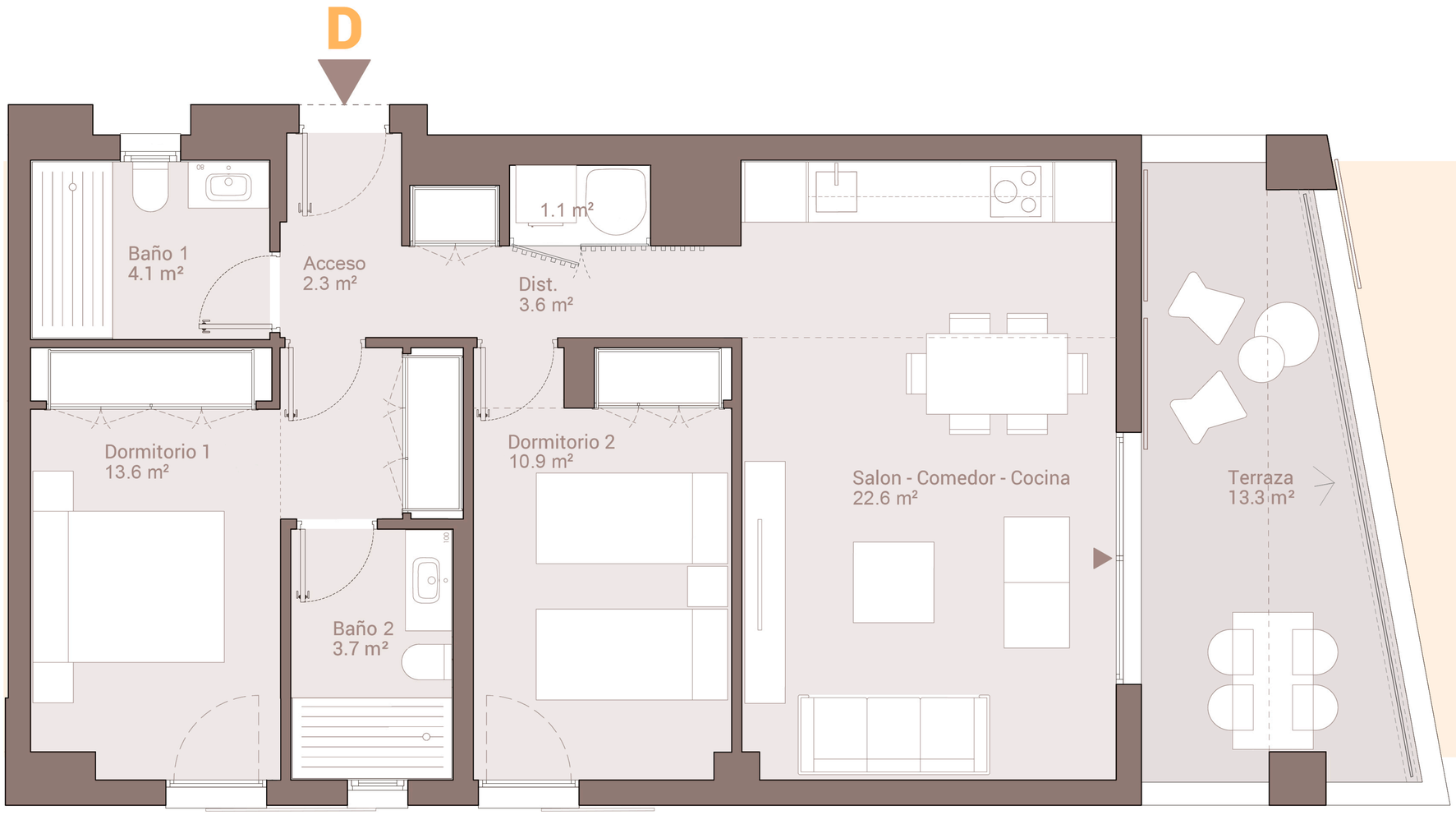

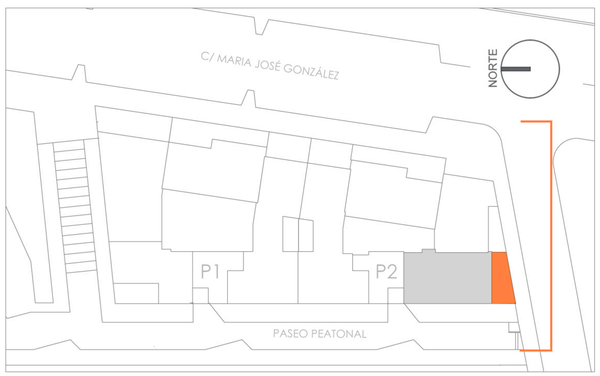

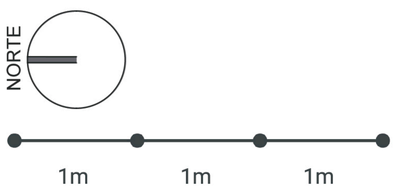

CONSUMO A EMISIONES A

Gestiona life!homes LIFE INVEST HOMES

Este documento (tanto su parte gráfica como los datos referidos a superficies) tiene un caracter meramente orientativo, sin perjuicio de la información más exacta contenida en la documentación técnica del edificio. Todo el mobiliario que se muestra en este plano incluido el de la cocina, se ha incluido a efectos meramente orientativos y decorativos. Los datos referidos a superficies, distribución y linderos son meramente orientativos y pueden sufrir variaciones como consecuencia de exigencias comerciales, jurídicas, técnicas o de ejecución de proyecto.

ZINNIA

SAN PEDRO ALCÁNTARA

MARBELLA

Vivienda 13

Portal 2 - NIVEL 1

Planta Baja (Paseo peatonal) Letra D

Superficies

Sup. útil interior vivienda	61,9 m²
Sup. int. Vivienda + p.p. ZZCC	95,3 m²
Superficie útil exterior vivienda	13,3 m²

Superficies DIA (Decreto 218/2005)

Sup. útil vivienda	68,1 m²
Sup. Cons. Vivienda + p.p. ZZCC	102,7 m²

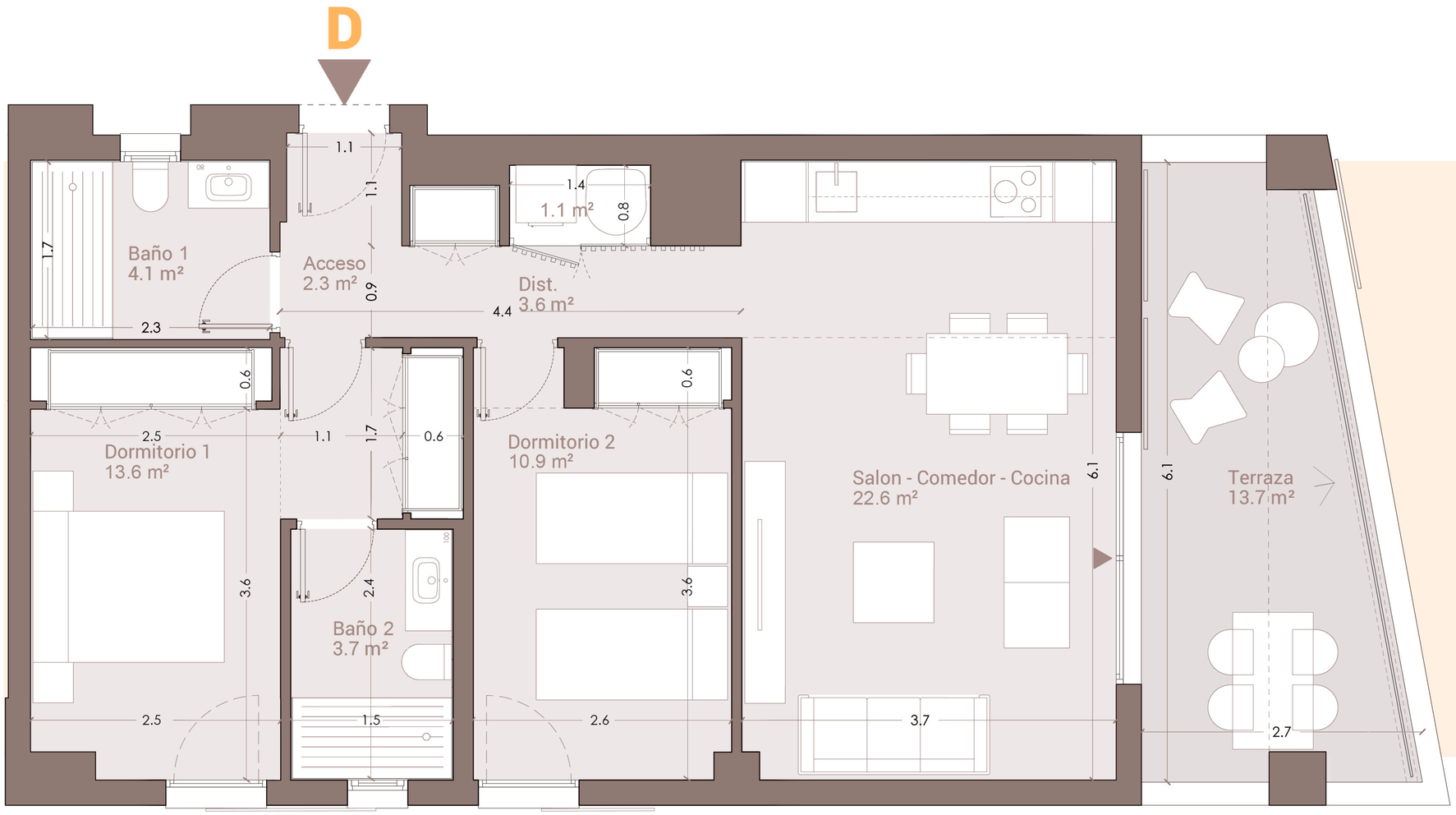

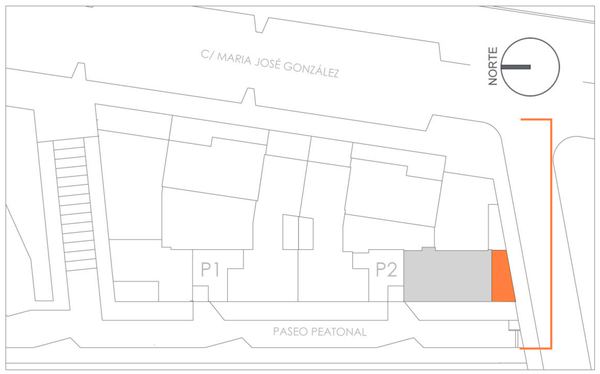

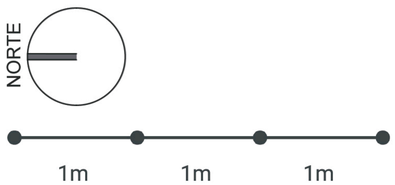

CONSUMO EMISIONES

Gestiona life!homes LIFE INVEST HOMES

Este documento (tanto su parte gráfica como los datos referidos a superficies) tiene un caracter meramente orientativo, sin perjuicio de la información más exacta contenida en la documentación técnica del edificio. Todo el mobiliario que se muestra en este plano incluido el de la cocina, se ha incluido a efectos meramente orientativos y decorativos. Los datos referidos a superficies, distribución y linderos son meramente orientativos y pueden sufrir variaciones como consecuencia de exigencias comerciales, jurídicas, técnicas o de ejecución de proyecto.