ZINNIA
SAN PEDRO ALCÁNTARA
MARBELLA

NIVEL 3- Planta

Bajocubierta

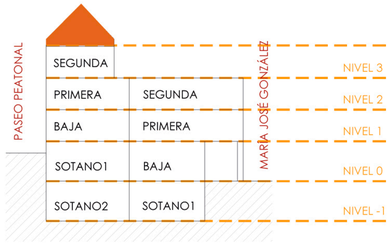

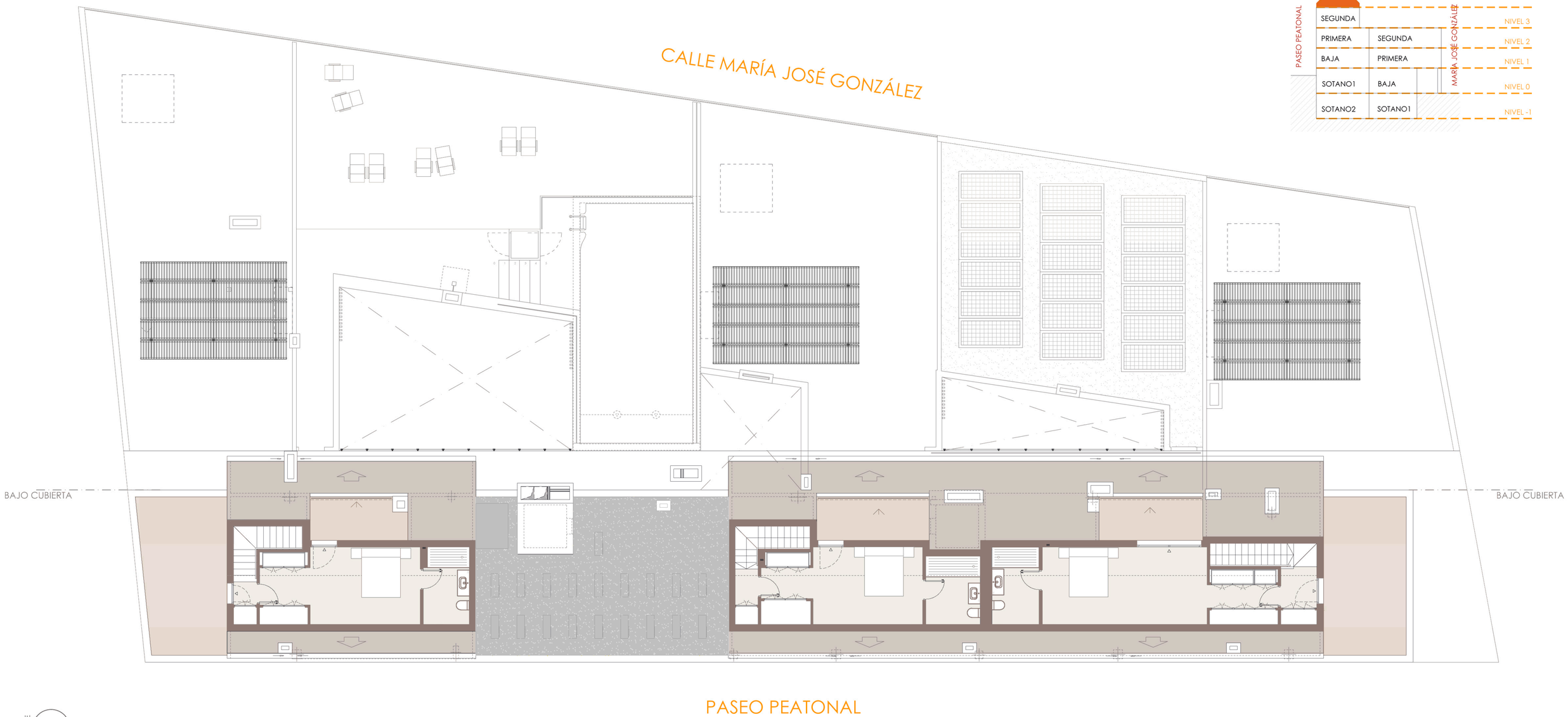

Este documento (tanto su parte gráfica como los datos referidos a superficies) tiene un caracter meramente orientativo, sin perjuicio de la información más exacta contenida en la documentación técnica del edificio. Todo el mobiliario que se muestra en este plano incluido el de la cocina, se ha incluido a efectos meramente orientativos y decorativos. Los datos referidos a superficies, distribución y linderos son meramente orientativos y pueden sufrir variaciones como consecuencia de exigencias comerciales, jurídicas, técnicas o de ejecución de proyecto.

CONSUMO EMISIONES

Gestiona
life!homes
LIFE INVEST HOMES

ZINNIA
SAN PEDRO ALCÁNTARA
MARBELLA

NIVEL 3- Planta

Segunda

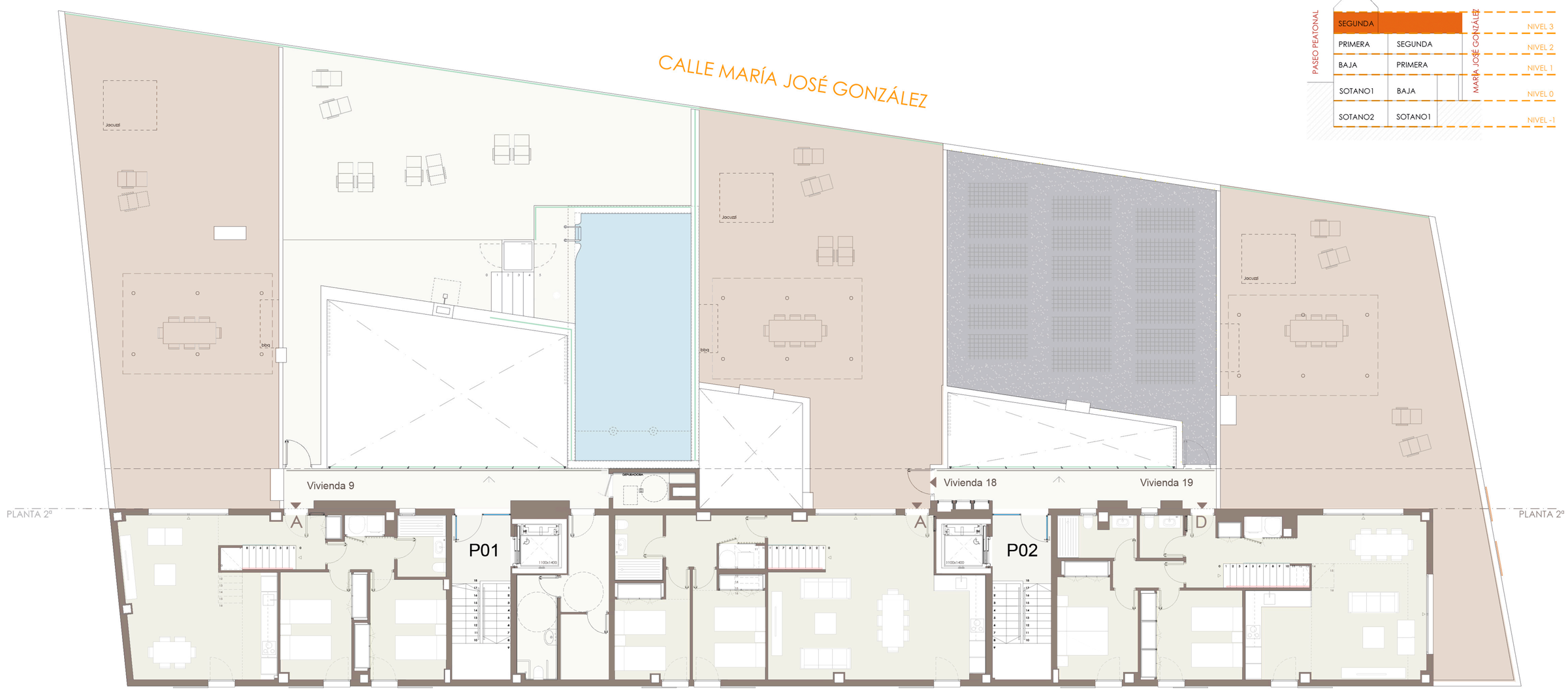

Este documento (tanto su parte gráfica como los datos referidos a superficies) tiene un caracter meramente orientativo, sin perjuicio de la información más exacta contenida en la documentación técnica del edificio. Todo el mobiliario que se muestra en este plano incluido el de la cocina, se ha incluido a efectos meramente orientativos y decorativos. Los datos referidos a superficies, distribución y linderos son meramente orientativos y pueden sufrir variaciones como consecuencia de exigencias comerciales, jurídicas, técnicas o de ejecución de proyecto.

CONSUMO A EMISIONES A

Gestiona
life!homes
LIFE INVEST HOMES

ZINNIA
SAN PEDRO ALCÁNTARA
MARBELLA

NIVEL 2- Planta

Primera / Segunda

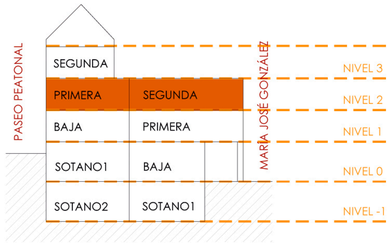

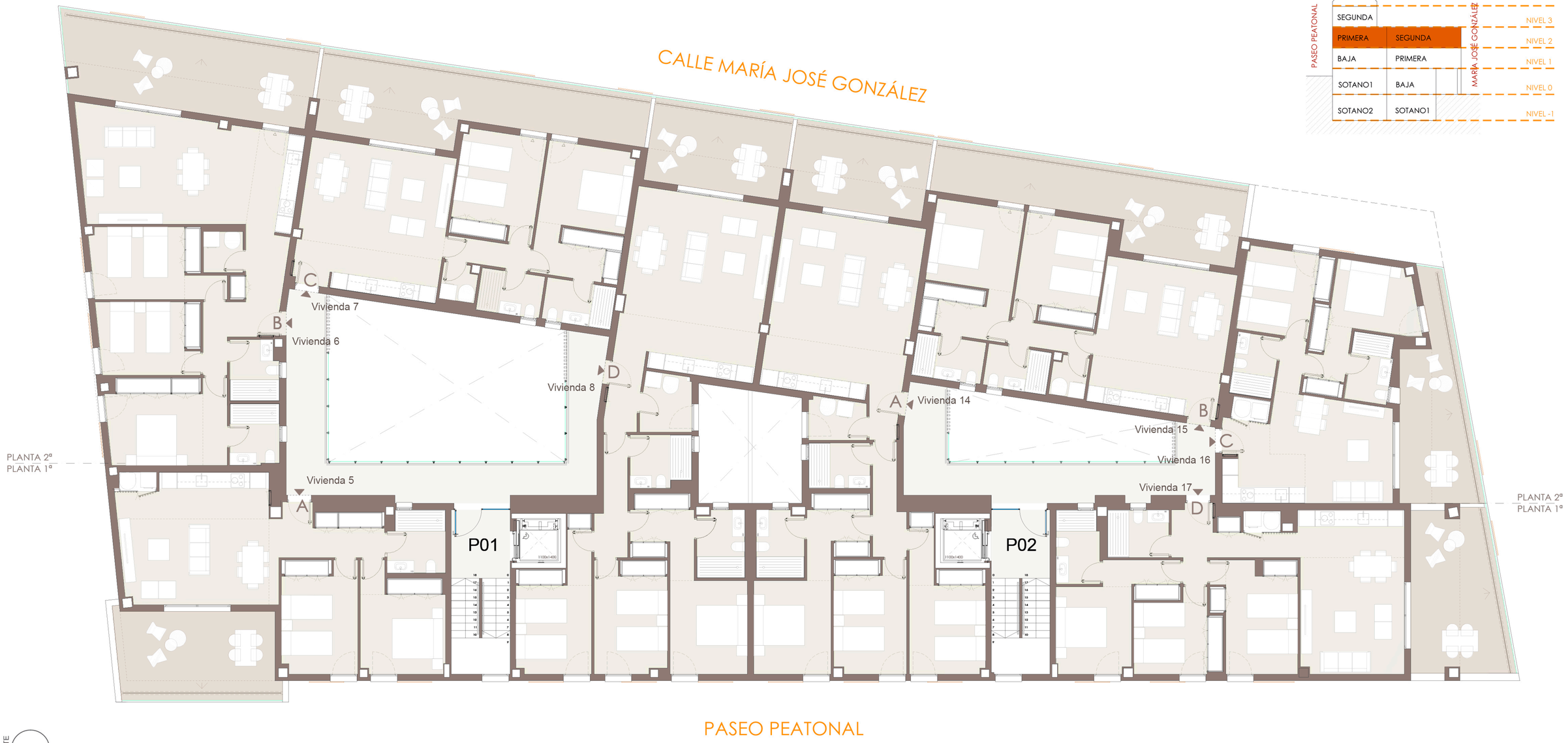

Este documento (tanto su parte gráfica como los datos referidos a superficies) tiene un caracter meramente orientativo, sin perjuicio de la información más exacta contenida en la documentación técnica del edificio. Todo el mobiliario que se muestra en este plano incluido el de la cocina, se ha incluido a efectos meramente orientativos y decorativos. Los datos referidos a superficies, distribución y linderos son meramente orientativos y pueden sufrir variaciones como consecuencia de exigencias comerciales, jurídicas, técnicas o de ejecución de proyecto.

CONSUMO A
EMISIONES A

Gestiona
life!homes
LIFE INVEST HOMES

ZINNIA
SAN PEDRO ALCÁNTARA
MARBELLA

NIVEL 1- Planta

Baja / Primera

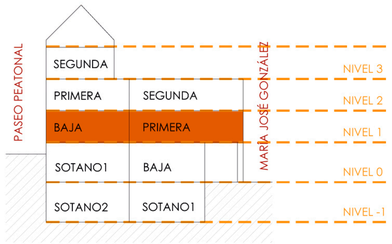

Este documento (tanto su parte gráfica como los datos referidos a superficies) tiene un caracter meramente orientativo, sin perjuicio de la información más exacta contenida en la documentación técnica del edificio. Todo el mobiliario que se muestra en este plano incluido el de la cocina, se ha incluido a efectos meramente orientativos y decorativos. Los datos referidos a superficies, distribución y linderos son meramente orientativos y pueden sufrir variaciones como consecuencia de exigencias comerciales, jurídicas, técnicas o de ejecución de proyecto.

CONSUMO EMISIONES

Gestiona
life!homes
LIFE INVEST HOMES

ZINNIA
SAN PEDRO ALCÁNTARA
MARBELLA

NIVEL -1- Planta

Sótano 1 / Sótano 2

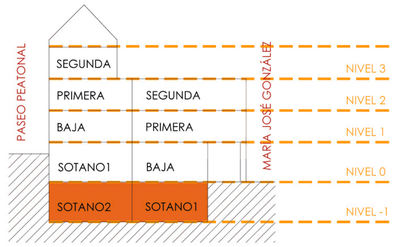

NORTE

1m 5m 5m

Este documento (tanto su parte gráfica como los datos referidos a superficies) tiene un caracter meramente orientativo, sin perjuicio de la información más exacta contenida en la documentación técnica del edificio. Todo el mobiliario que se muestra en este plano incluido el de la cocina, se ha incluido a efectos meramente orientativos y decorativos. Los datos referidos a superficies, distribución y linderos son meramente orientativos y pueden sufrir variaciones como consecuencia de exigencias comerciales, jurídicas, técnicas o de ejecución de proyecto.

CONSUMO EMISIONES

Gestiona
life!homes
LIFE INVEST HOMES

ZINNIA
SAN PEDRO ALCÁNTARA
MARBELLA

NIVEL 0- Planta

Sótano 1 / Baja

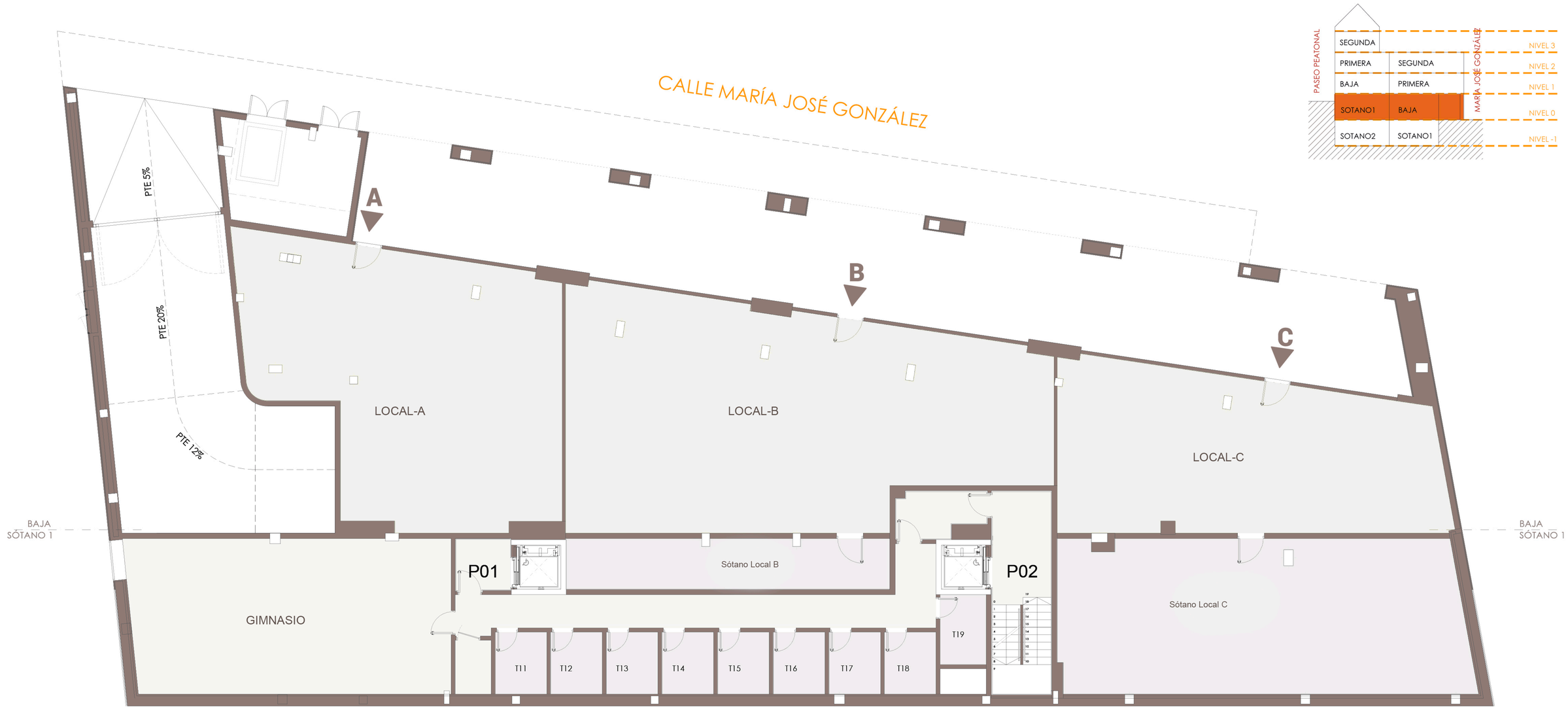

NORTE

1m 5m 5m

Este documento (tanto su parte gráfica como los datos referidos a superficies) tiene un caracter meramente orientativo, sin perjuicio de la información más exacta contenida en la documentación técnica del edificio. Todo el mobiliario que se muestra en este plano incluido el de la cocina, se ha incluido a efectos meramente orientativos y decorativos. Los datos referidos a superficies, distribución y linderos son meramente orientativos y pueden sufrir variaciones como consecuencia de exigencias comerciales, jurídicas, técnicas o de ejecución de proyecto.

CONSUMO EMISIONES

Gestiona
life!homes
LIFE INVEST HOMES